

| |
|-------|
| 借用件登记 |
| 描 图 |
| 校 描 |
| 旧底图号 |
| 签 字 |
| 日 期 |

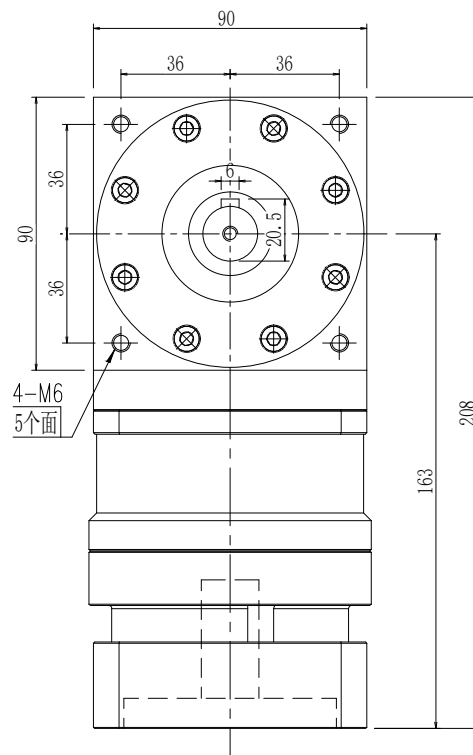
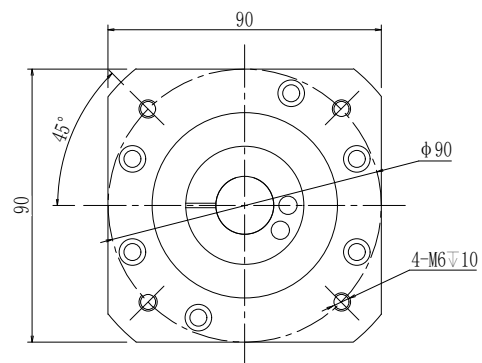
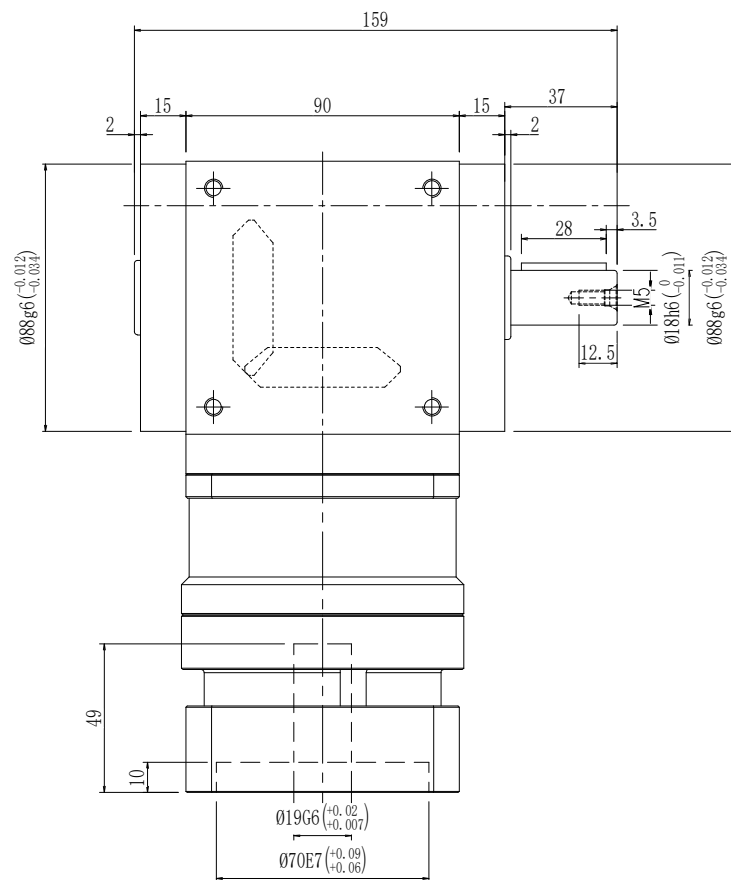

性能参数:

减速比: $1:3 \sim 20$

额定输出力矩: 40-78 N.m

最大加速力矩: 1.5倍额定扭矩

额定输入转速: 3000 rpm

容许径向力: 1700 N

容许轴向力: 850 N

回程间隙: ≤ 10 arcmin

使用寿命: > 20000 h

使用温度: $-10^\circ\text{C} \sim 80^\circ\text{C}$

| | | |
|------------------------------|----------------------|--|
| 客户签字 Customer's Signature | 公司名称 Company name | 锋桦 锋桦传动科技(江苏)有限公司 FAMEO 锋桦传动科技(上海)有限公司 台湾 锋桦科技有限公司 |
| | 图名 Drawing name | AT090-FR1-L1 |
| 设计 Design: 刘建勇 | 服务热线 Service hotline | 400-8040-668 / QQ:4008040668 |
| 复核 Recheck: | 网址/邮箱 Website/email | www.fht.tw / www.3fgearmotor.com fht@fht.tw / sales@3fgearmotor.com |
| 日期 Date: 2024/12/19 | 电话/传真 Tel./Fax | 021-39948832 / 021-39948836 |